ÚZEMNÍ PLÁN OLEŠNÍK

01 VÝKRES ZÁKLADNÍHO ČLENĚNÍ ÚZEMÍ
M 1:5000

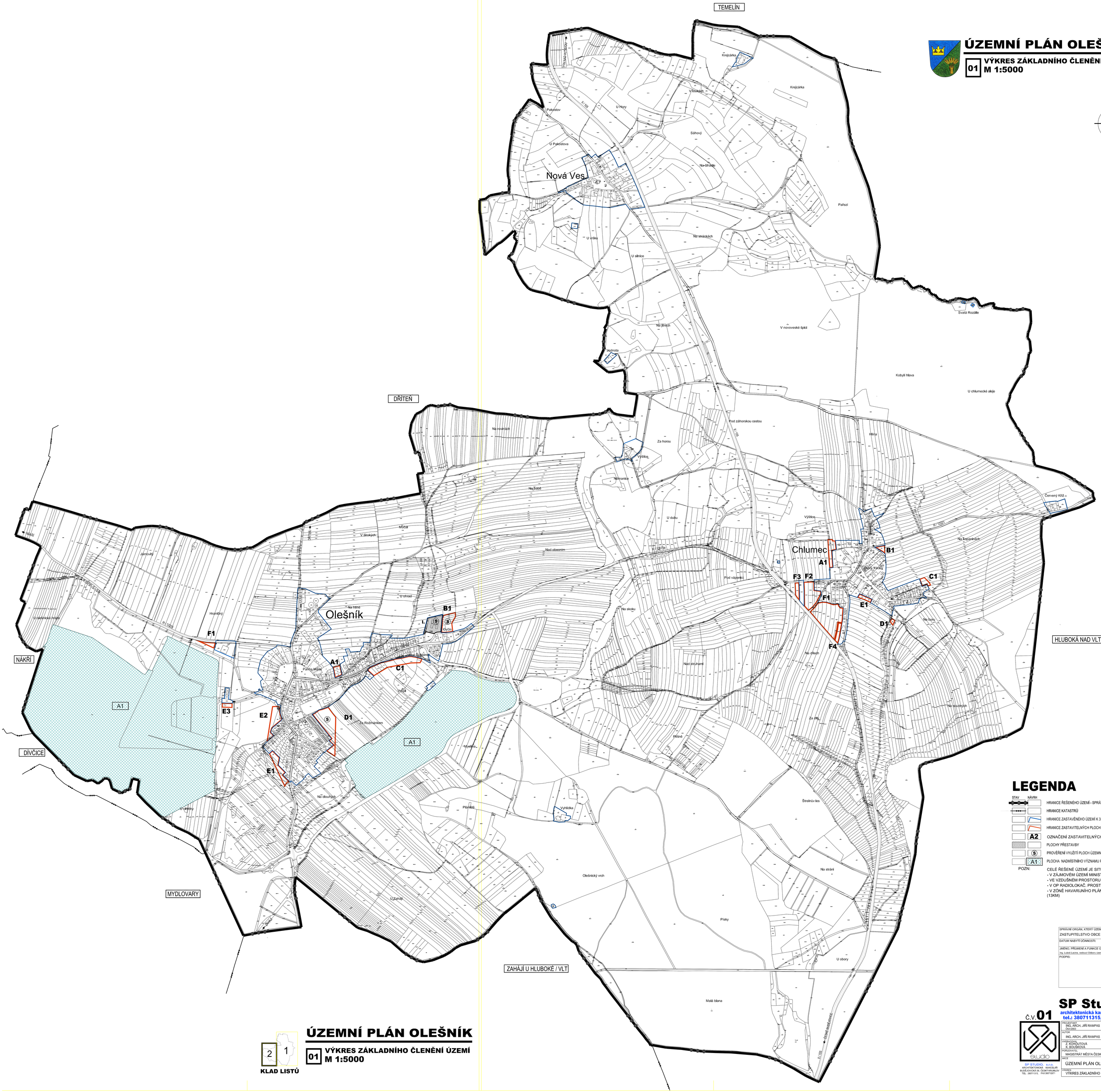

LEGENDA

STAV	NÁVRH	
		HRANICE ŘEŠENÉHO ÚZEMÍ - SPRÁVNÍ ÚZEMÍ OBCE
		HRANICE KATASTRŮ
		HRANICE ZASTAVĚNÉHO ÚZEMÍ K 31.5.2019
		HRANICE ZASTAVITELNÝCH PLOCH
	A2	OZNAČENÍ ZASTAVITELNÝCH PLOCH
		PLOCHY PŘESTAVBY
	S	PROVĚŘENÍ VYUŽITÍ PLOCH ÚZEMNÍ STUDIÍ
	A1	PLOCHA NADMÍSTNÍHO VÝZNAMU PRO ASANACI A ASANAČNÍ ÚPRAVY - MYDLOVARY

POZN:

CELÉ ŘEŠENÉ ÚZEMÍ JE SITUOVÁNO:
- V ZÁJMOVÉM ÚZEMÍ MINISTERSTVA OBRANY ČR
- VE VZDUŠNÉM PROSTORU LK TRA MINISTERSTVA OBRANY
- V OP RADIOLOKAČ. PROSTŘEDKU RTH Č. BUDĚJOVICE
- V ZÓNĚ HAVARIJNÍHO PLÁNOVÁNÍ JADERNÉ ELEKTRÁRNY (13KM)

SPRÁVNÍ ORGÁN, KTERÝ ÚZEMNÍ PLÁN VYDAL: ZASTUPITELSTVO OBCE OLEŠNÍK	
DATUM NABYTÍ ÚČINNOSTI:	
JMÉNO, PŘÍJMENÍ A FUNKCE OPRÁV. ÚŘEDNÍ OSOBY POŘIZOVATELE: Ing. Lukáš Lacina, vedoucí Odboru územního plánování Magistrátu města České Budějovice	
PODPIS:	OTISK ÚŘEDNÍHO RAZÍTKA :

SP Studio, s.r.o.,
architektonická kancelář, Budějovická 58, ČO Krumlov
tel.: 380711315, e-mail: rampas@spstudio.cz

č.v. **01**

PROJEKTANT	ING. ARCH. JIŘÍ RAMPAS ČAK 02600		
AUTOR	ING. ARCH. JIŘÍ RAMPAS		
VYPRACOVAL	Z. KOHOUTOVÁ, K. BOUŠKOVÁ		
POROZOVATEL	MAGISTRÁT MĚSTA ČESKÉ BUDĚJOVICE	OBJEDNATEL	OBEC OLEŠNÍK
AKCE	ÚZEMNÍ PLÁN OLEŠNÍK	STUPEŇ	ÚPD
		DATUM	03/2021
		Č. ZAKÁZKY	SP 2017/26
VÝKRES	VÝKRES ZÁKLADNÍHO ČLENĚNÍ ÚZEMÍ	MĚŘÍTKO 1:5000	Č. VÝKRESU 01

SP STUDIO, s.r.o.
ARCHITEKTONICKÁ KANCELÁŘ
BUDĚJOVICKÁ 58, ČESKÝ KRUMLOV
TEL.: 380711315, FAX:380712071

ÚZEMNÍ PLÁN OLEŠNÍK

01 VÝKRES ZÁKLADNÍHO ČLENĚNÍ ÚZEMÍ
M 1:5000

2 1
KLAD LISTŮ