ÚZEMNÍ PLÁN OLEŠNÍK

02 HLAVNÍ VÝKRES M1:5000

LEGENDA

STAV	NÁVRH	
		HRANICE ŘEŠENÉHO ÚZEMÍ - SPRÁVNÍ ÚZEMÍ OBCE
		HRANICE KATASTRŮ
		HRANICE ZASTAVĚNÉHO ÚZEMÍ K 31.5.2019
		HRANICE ZASTAVITELNÝCH PLOCH
	A2	OZNAČENÍ ZASTAVITELNÝCH PLOCH
	S	PROVĚŘENÍ VYUŽITÍ PLOCH ÚZEMNÍ STUDIÍ
		PLOCHY BYDLENÍ
		PLOCHY REKREACE - ZAHRADY, CHATOVÉ A ZAHRÁDKÁŘSKÉ OSADY
		PLOCHY OBČANSKÉHO VYBAVENÍ
		PLOCHY OBČANSKÉHO VYBAVENÍ - TĚLOVÝCHOVA A SPORT
		PLOCHY VEŘEJNÝCH PROSTRANSTVÍ
		PLOCHY SMÍŠENÉ OBYTNÉ
	SMOBY	PLOCHY SMÍŠENÉ OBYTNÉ - ÚZEMÍ MALÝCH SÍDEL
		PLOCHY DOPRAVNÍ INFRASTRUKTURY - SILNIČNÍ DOPRAVA - SILNICE II.TŘÍDY
		PLOCHY DOPRAVNÍ INFRASTRUKTURY - SILNIČNÍ DOPRAVA - SILNICE III.TŘÍDY
	DS24	PLOCHY DOPRAVNÍ INFRASTRUKTURY-SILNIČNÍ DOPRAVA-SILNICE III. TŘÍDY -ZÁMĚR VEŘEJNÉ DOPRAVNÍ INFRASTRUKTURY NADMÍSTNÍHO VÝZNAMU -OBCHVAT ZAHÁJÍ NA SILNICI III/10575, ZAPADNÍ OBCHVAT SÍDLA
	DS3	PLOCHY DOPRAVNÍ INFRASTRUKTURY - SILNIČNÍ DOPRAVA - DOPRAVNÍ ZAŘÍZENÍ, RADOVÉ GARÁŽE, PARKOVIŠTĚ
		PLOCHY TECHNICKÉ INFRASTRUKTURY
	Et1	PLOCHY TECHNICKÉ INFRASTRUKTURY- ZÁMĚR NADMÍSTNÍHO VÝZNAMU V OBLASTI ZÁSOBOVÁNÍ TEPLEM Et1- DÁLKOVÝ TEPLOVOD ETE- ČESKÉ BUDĚJOVICE
		PLOCHY VÝROBY A SKLADOVÁNÍ
		PLOCHY VODNÍ A VODOHOSPODÁŘSKÉ
		PLOCHY ZEMĚDĚLSKÉ
		PLOCHY LESNÍ VČ. PÁSMA 50M. OD OKRAJE LESA
		PLOCHY SMÍŠENÉ NEZASTAVĚNÉHO ÚZEMÍ
		PLOCHY TĚŽBY
		PLOCHY PŘESTAVBY
	A1	PLOCHA NADMÍSTNÍHO VÝZNAMU PRO ASANACI A ASANAČNÍ ÚPRAVY - MYDLOVARY
		VODNÍ ZDROJ, VODOJEM, VODOHOSPODÁŘSKÉ ZAŘÍZENÍ
		VODOVOD
		ČISTÍRNA ODPADNÍCH VOD
		KANALIZAČNÍ STOKY GRAVITAČNÍ / VÝTLAČNÉ
		EL. NADZEMNÍ VEDENÍ VVN
		EL. NADZEMNÍ VEDENÍ VN
		TRAFOSTANICE VN / NN
		PLYNOVOD VTL A REGULAČNÍ STANICE
		RADIORELÉOVÉ ZAŘÍZENÍ
		LOŽISKO NEROSTNÝCH SUROVIN
		NADREGIONÁLNÍ BIOCENTRUM
		LOKÁLNÍ BIOCENTRUM
		LOKÁLNÍ BIOKORIDOR
		INTERAKČNÍ PRVEK
		PROTIPOVODŇOVÁ OPATŘENÍ
	1.2.	PLOCHY A KORIDORY PRO VEŘEJNÉ PROSPĚŠNÉ STAVBY, OPATŘENÍ A ASANACE, VČ. OZNAČENÍ

POZN: CELÉ ŘEŠENÉ ÚZEMÍ JE SITUOVÁNO:
- V ZÁJMOVÉM ÚZEMÍ MINISTERSTVA OBRANY ČR
- VE VZDUŠNÉM PROSTORU LK TRA MINISTERSTVA OBRANY
- V OP RADIOLOKAČ. PROSTŘEDKU RTH Č. BUDĚJOVICE
- V ZÓNĚ HAVARIJNÍHO PLÁNOVÁNÍ JADERNÉ ELEKTRÁRNY (13KM)

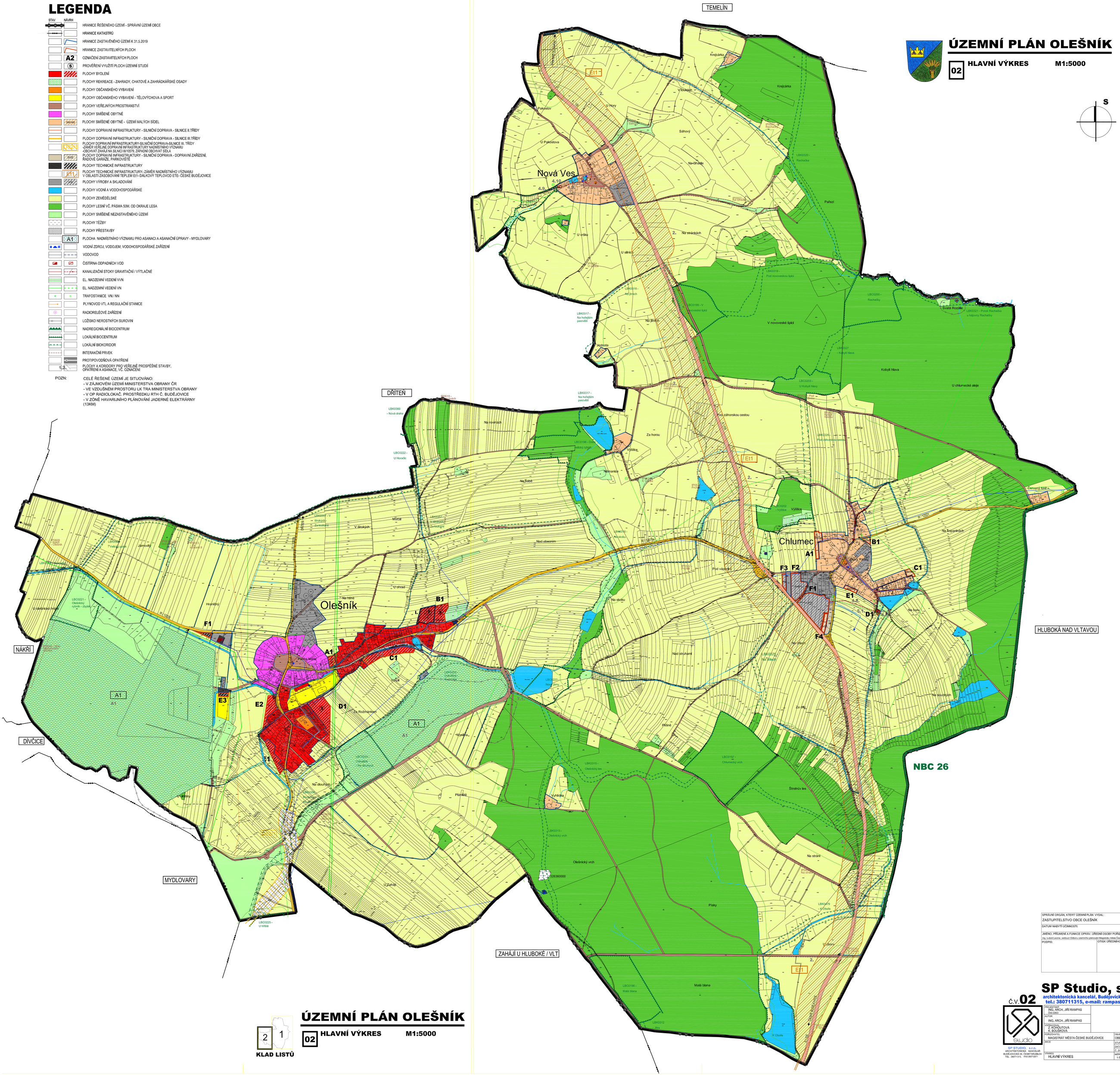

ÚZEMNÍ PLÁN OLEŠNÍK

02 HLAVNÍ VÝKRES M1:5000

2 1
KLAD LISTŮ

SPRÁVNÍ ORGÁN, KTERÝ ÚZEMNÍ PLÁN VYDAL: ZASTUPITELSTVO OBCE OLEŠNÍK	
DATUM NABYTÍ ÚČINNOSTI:	
JMÉNO, PŘÍJMENÍ A FUNKCE OPRÁV. ÚŘEDNÍ OSOBY POŘIZOVATELE: Ing. Luboš Lacina, vedoucí Odboru územního plánování Magistrátu města České Budějovice	
PODPIS:	OTISK ÚŘEDNÍHO RAZÍTKA :

SP Studio, s.r.o.,
architektonická kancelář, Budějovická 58, ČO Krumlov
tel.: 380711315, e-mail: rampas@spstudio.cz

Č.V. **02**

PROJEKTANT: ING. ARCH. JIŘÍ RAMPAS ČKA 02603			
AUTOR: ING. ARCH. JIŘÍ RAMPAS			
VYPRACOVAL: Z. KOHOUTOVÁ, K. BOUŠKOVÁ			
POŘIZOVATEL: MAGISTRÁT MĚSTA ČESKÉ BUDĚJOVICE		OBJEDNATEL: OBEC OLEŠNÍK	
AKCE		STUPEŇ:	ÚPD
		DATUM:	03/2021
		Č. ZAKÁZKY:	SP 2017/26
VÝKRES: HLAVNÍ VÝKRES		MĚŘÍTKO: 1:5000	Č. VÝKRESU: 02

SP STUDIO, s.r.o.
ARCHITEKTONICKÁ KANCELÁŘ
BUDĚJOVICKÁ 58, ČESKÝ KRUMLOV
TEL. 380711315, FAX:380710071